

Anexa 5 – Corelarea prezentarii informatiilor cu structura raportului anual*1

1. Analiza activitatii societatii comerciale – se regaseste in raportul trimestrial T3 2010 la capitolul 1.1.6. **Activul net coroborat cu I.2. Gestionarea portofoliului de active** – capitol in care sunt detaliate operatiunile efectuate pe fiecare categorie de active. Dinamica multianuala/trimestriala este sintetizata in tabelele si graficele urmatoare:

➤ Evolutia activelor administrate:

| PORTOFOLIUL SIF Moldova | 2008 | T3 2009 | 2009 | T1 2010 | S1 2010 | T3 2010 |
|-----------------------------|-------------|---------------|---------------|---------------|---------------|---------------|
| Titluri de stat | 1,320,330 | - | - | - | 22,854,969 | 22,552,659 |
| Disponibilitati | 915,261 | 321,789 | 329,566 | 231,791 | 471,693 | 373,241 |
| Creante | 18,309,294 | 6,890,135 | 10,896,275 | 950,666 | 3,621,111 | 13,849,797 |
| Depozite bancare | 40,925,801 | 153,424,951 | 127,847,158 | 116,600,984 | 85,161,229 | 52,669,830 |
| Obligatiuni municipale | 723,155 | 596,259 | 811,187 | 678,374 | 686,806 | 536,304 |
| Obligatiuni corporative | - | 1,147,818 | 957,560 | 1,082,521 | 1,019,973 | 1,018,416 |
| Actiuni cotate | 436,974,232 | 610,757,097 | 698,534,990 | 799,042,390 | 676,598,406 | 611,567,252 |
| Actiuni necotate | 454,838,651 | 324,692,209 | 326,553,139 | 342,512,855 | 373,218,089 | 328,550,766 |
| Titluri de participare AOPC | 1,680,650 | 10,799,913 | 14,724,614 | 21,489,212 | 24,001,995 | 88,006,525 |
| ETF | | | | | | 1,457,739 |
| Drepturi de preferinata | | | | | | 1,937,452 |
| Alte active | 19,361,672 | 19,222,131 | 18,907,229 | 19,572,110 | 18,793,765 | 19,306,496 |
| Total active | 975,049,046 | 1,127,852,302 | 1,199,561,718 | 1,302,160,903 | 1,206,428,036 | 1,141,826,477 |
| Total datorii | 19,252,348 | 23,847,348 | 17,724,478 | 17,118,788 | 43,623,801 | 32,270,777 |
| Activ net | 955,785,906 | 1,103,840,856 | 1,181,826,860 | 1,285,031,848 | 1,162,794,080 | 1,109,545,658 |
| VUAN (activ net/actiune) | 1.8413 | 2.1265 | 2.2767 | 2.4755 | 2.2401 | 2.1375 |

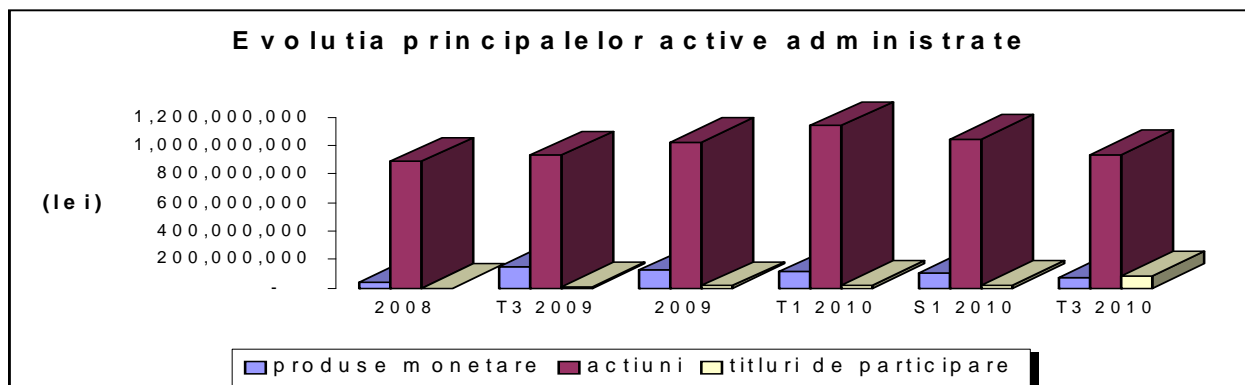

Avand in vedere faptul ca portofoliul de actiuni reprezinta 83% din valoarea totala a activelor administrate (T3 2010), acesta a fost tratat din perspective multiple (**cap 1.2.1. – Portofoliul de actiuni**):

¹ Din considerente care tin de interesul/solicitarile investitorilor rezidenti/nerezidenti privind vizualizarea rezultatelor activitatii SIF Moldova in dinamica lor, raportul T3 2010 excede obligatiilor minime prevazute in Regulamentul CNVM nr. 1/200. In anexa 5 sunt prezentate corelariile dintre structura raportului anual si cel trimestrial (T3 2010), plecand de la denumirea si ordinea capitolelor asa cum au fost definite in structura raportului anual.

a. Structura si evolutia portofoliului de actiuni pe ramuri de activitate

| Sector | Numar emitenti | | | | | | | Valoare de piata (mii lei) | | | | | | |
|--|----------------|---------|------|---------|---------|---------|-----------|----------------------------|---------|-----------|-----------|-----------|---------|-----------|
| | 2008 | T3 2009 | 2009 | T1 2010 | S1 2010 | T3 2010 | % T3 2010 | 2008 | T3 2009 | 2009 | T1 2010 | S1 2010 | T3 2010 | % T3 2010 |
| Intermedieri financiare si asigurari. din care: | 16 | 17 | 17 | 17 | 17 | 16 | 7 | 706,460 | 718,656 | 810,231 | 895,650 | 803,448 | 701,287 | 76 |
| Banci | 9 | 8 | 8 | 8 | 8 | 8 | | 702,749 | 713,411 | 793,483 | 876,849 | 762,252 | 692,353 | |
| Altele | 7 | 9 | 9 | 9 | 9 | 8 | | 3,712 | 5,245 | 16,748 | 18,801 | 41,196 | 8,935 | |
| Industria prelucatoare. din care: | 117 | 113 | 113 | 115 | 112 | 111 | 49 | 116,288 | 135,953 | 124,211 | 142,478 | 126,972 | 120,826 | 13 |
| Industria alimentara | 21 | 19 | 19 | 20 | 20 | 20 | | 5,248 | 6,148 | 6,033 | 5,984 | 5,655 | 5,244 | |
| Industria textila si incaltaminte | 35 | 34 | 33 | 33 | 30 | 30 | | 32,548 | 37,315 | 33,510 | 28,632 | 21,322 | 27,373 | |
| Fabricarea substantelor chimice | 5 | 6 | 6 | 8 | 6 | 7 | | 599 | 4,382 | 865 | 4,808 | 6,372 | 4,794 | |
| Fabricarea produselor farmaceutice | 3 | 3 | 3 | 3 | 3 | 3 | | 13,090 | 29,519 | 28,281 | 30,098 | 25,937 | 25,403 | |
| Fabricarea materialelor de constructie | 7 | 7 | 8 | 8 | 8 | 8 | | 13,256 | 11,332 | 11,138 | 10,088 | 9,871 | 9,710 | |
| Industria metalurgica | 10 | 10 | 10 | 10 | 10 | 9 | | 11,657 | 11,794 | 11,724 | 17,183 | 13,042 | 12,199 | |
| Fabricarea de masini. utilaje | 12 | 12 | 12 | 12 | 12 | 11 | | 21,666 | 22,754 | 18,653 | 27,383 | 22,510 | 14,392 | |
| Fabricarea autovehiculelor | 10 | 8 | 8 | 8 | 8 | 8 | | 15,812 | 10,386 | 11,068 | 13,940 | 17,473 | 15,989 | |
| Altele | 14 | 14 | 14 | 13 | 15 | 15 | | 2,412 | 2,323 | 2,939 | 4,361 | 4,791 | 5,721 | |
| Industria extractiva | 3 | 4 | 4 | 4 | 4 | 5 | 2 | 19,142 | 24,692 | 25,305 | 28,251 | 30,452 | 31,972 | 3 |
| Transport si depozitare | 9 | 8 | 9 | 10 | 10 | 9 | 4 | 13,402 | 16,289 | 19,060 | 24,015 | 27,017 | 29,427 | 3 |
| Productia si furnizarea de energie | 1 | 1 | 1 | 1 | 2 | 2 | 1 | 9,861 | 9,649 | 9,195 | 12,764 | 16,881 | 16,196 | 2 |
| Tranzactii imobiliare | 6 | 6 | 6 | 6 | 6 | 5 | 2 | 6,025 | 7,601 | 11,840 | 7,672 | 10,965 | 7,867 | 1 |
| Comert cu ridicata si cu amanuntul; | 13 | 13 | 13 | 13 | 14 | 15 | 7 | 6,220 | 5,674 | 5,903 | 4,745 | 4,973 | 4,657 | 0 |
| Agricultura. silvicultura | 46 | 40 | 39 | 39 | 38 | 38 | 17 | 4,748 | 4,447 | 4,751 | 4,677 | 10,755 | 10,531 | 1 |
| Activitati profesionale. stiintifice | 4 | 3 | 3 | 4 | 4 | 4 | 2 | 2,577 | 1,995 | 2,079 | 2,996 | 2,940 | 3,264 | 0 |
| Constructii | 18 | 15 | 14 | 15 | 13 | 13 | 6 | 1,612 | 1,592 | 2,386 | 3,025 | 3,023 | 2,468 | 0 |
| Activitati de servicii administrative | 1 | 1 | 1 | 1 | 1 | 1 | 0 | 502 | 580 | 580 | 580 | 573 | 573 | 0 |
| Distributia apei; salubritate. | 3 | 3 | 3 | 3 | 3 | 3 | 1 | 0 | 0 | 0 | 0 | 0 | 0 | 0 |
| Altele | 6 | 6 | 6 | 6 | 6 | 6 | 2 | 4,975 | 8,320 | 9,548 | 13,258 | 11,818 | 11,049 | 1 |
| Total | 243 | 230 | 229 | 234 | 230 | 228 | 100 | 891,813 | 935,449 | 1,025,088 | 1,141,555 | 1,049,816 | 940,118 | 100 |

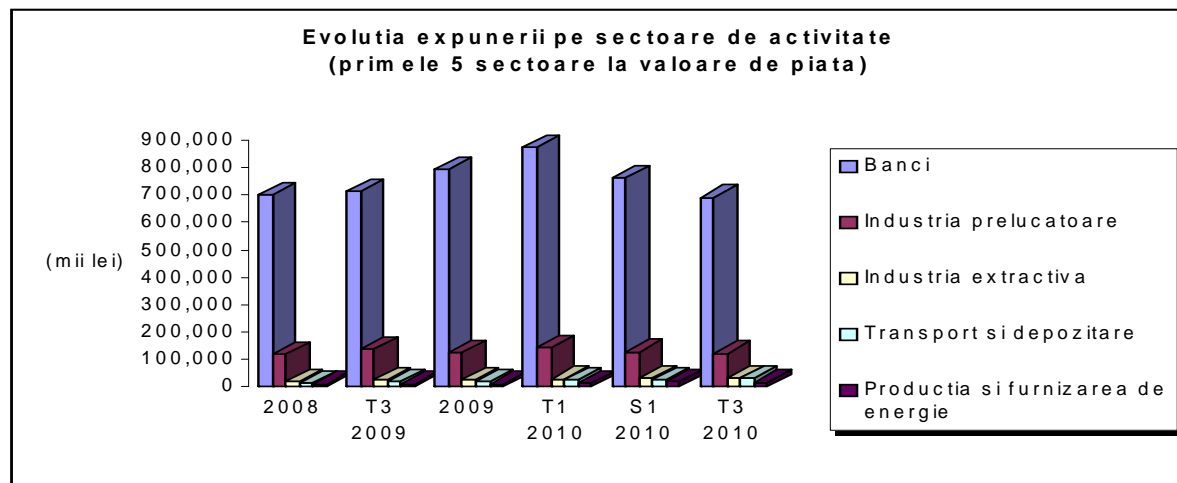

b. Evolutia portofoliului de actiuni in functie de piata de tranzactionare

| Structura portofoliului de actiuni | Valoarea totala de piata* a pachetului | | | | | |
|--|--|---------|-----------|-----------|-----------|---------|
| | 2008 | T3 2009 | 2009 | T1 2010 | S1 2010 | T3 2010 |
| Actiuni tranz.. din care: | 436.974 | 610.757 | 686.935 | 784.071 | 666.692 | 602.498 |
| Cotate (REGS) | 360.508 | 526.473 | 602.702 | 691.384 | 580.599 | 523.337 |
| Cotate (RGSB) | 27.858 | 23.545 | 25.58 | 30.921 | 28.45 | 28.283 |
| Necotate (UNLS) | 8.914 | 9.316 | 7.489 | 9.513 | 6.132 | 4.615 |
| Cotate (XMBS) | 38.956 | 50.096 | 49.591 | 44.968 | 43.217 | 39.806 |
| Cotate (SBX) | | | | | 1.782 | 1.451 |
| Cotate pe piata internationala | | 1.326 | 1.573 | 3.728 | 3.052 | 5.006 |
| Actiuni netranz.. din care: | 454.839 | 324.692 | 338.153 | 357.484 | 383.124 | 337.62 |
| Soc. inchise | 370.019 | 310.407 | 326.553 | 342.513 | 373.218 | 328.551 |
| Soc. cotate. netranz. in ultim 90 zile | 84.82 | 14.285 | 11.6 | 14.971 | 9.906 | 9.069 |
| Total | 891.813 | 935.449 | 1.025.088 | 1.141.555 | 1.049.816 | 940.118 |

* Valoarea de piata este determinata in conformitate cu Regulamentul 15/2004 al CNVM

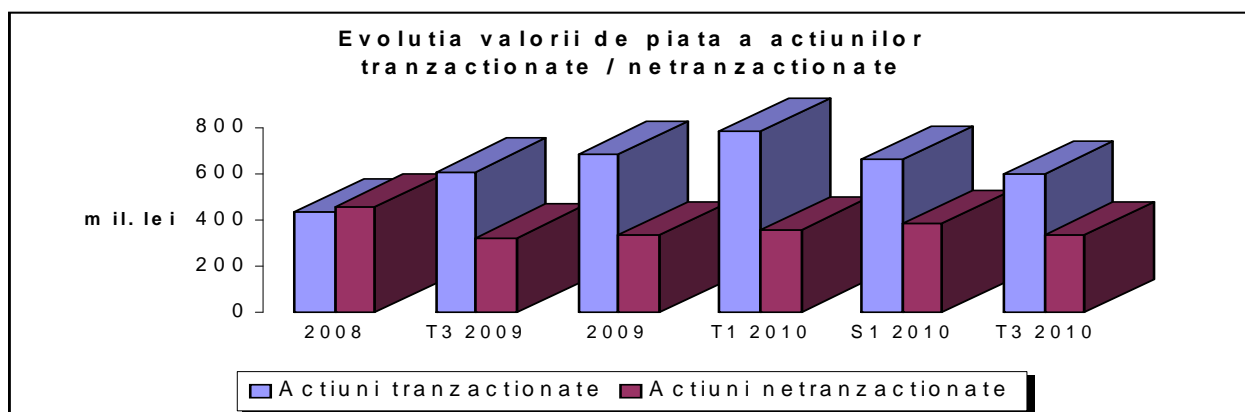

c. Structura si evolutia portofoliului de actiuni in functie de ponderea participatiilor detinute in capitalul social al emitentilor

(mii lei)

| Participatii SIF Moldova functie de % detinut in capitalul social al emitentilor din portofoliu | 2008 | | T3 2009 | | 2009 | | T1 2010 | | S1 2010 | | T3 2010 | |
|--|------------|-------------------|------------|------------------|------------|------------------|------------|------------------|------------|------------------|------------|------------------|
| | Nr S.C. | Val. de piata. | Nr S.C. | Val. de piata | Nr S.C. | Val. de piata | Nr S.C. | Val. de piata | Nr S.C. | Val. de piata | Nr S.C. | Val. de piata |
| Particip. nesemnificative: < 10% | 123 | 784,342 | 120 | 805,702 | 123 | 889,868 | 131 | 1,007,505 | 129 | 920,929 | 129 | 816,902 |
| Particip. semnificative: (10% - 33%) | 95 | 66,477 | 88 | 83,292 | 84 | 80,358 | 81 | 86,313 | 79 | 87,612 | 78 | 79,126 |
| Particip. de control: (33% - 50%) | 17 | 5,137 | 14 | 4,889 | 14 | 3,804 | 15 | 3,857 | 14 | 5,320 | 13 | 5,105 |
| Particip. majoritare >= 50% | 8 | 35,857 | 8 | 41,567 | 8 | 41,068 | 8 | 43,880 | 8 | 35,956 | 8 | 38,985 |
| Total participatii | 243 | 891,813 | 230 | 935,449 | 229 | 1,015,098 | 235 | 1,141,555 | 230 | 1,049,816 | 228 | 940,118 |

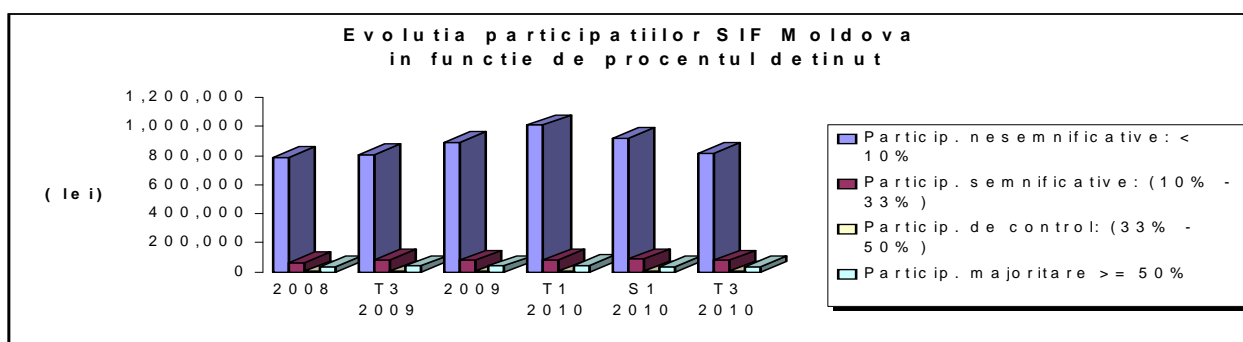

1.1.1. Elemente de evaluare generala - se regasesc in raportul T3 2010 la capitolul I **Realizarea obiectivelor financiare coroborat cu capitolul I.1.5. Gradul de realizare al Bugetului de venituri si cheltuieli.**

Dinamica rezultatelor precum si stadiul atingerii obiectivelor anului 2010 sunt prezentate in tabelul urmator:

(milioane lei)

| Indicator | 2008 | T3 2009 | 2009 | T1 2010 | S1 2010 | T3 2010 | Progr m 2010 | % realizare program 2010 |
|---|------|---------|------|---------|---------|---------|--------------|--------------------------|
| Profit net | 94 | 107 | 101 | 11 | 57 | 94 | 55 | 171 |
| Venituri din investitii financiare cedate | 51 | 83 | 97 | 16 | 56 | 88 | 104 | 85 |
| Venituri din dividende cuvenite SIF Moldova | 46 | 72 | 72 | 0 | 12 | 21 | 8 | 263 |
| Venituri din dobanzi | 5 | 10 | 13 | 2 | 4 | 5 | 5 | 100 |
| Investitii in valori mobiliare | 56 | 20 | 52 | 20 | 89 | 143 | 140 | 102 |

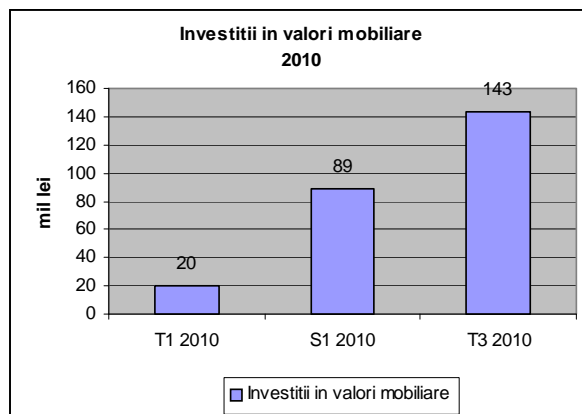
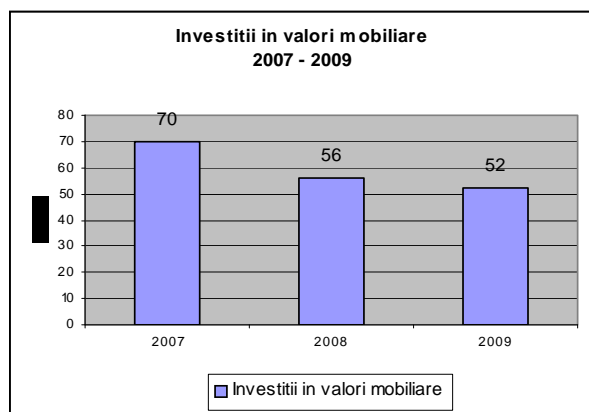
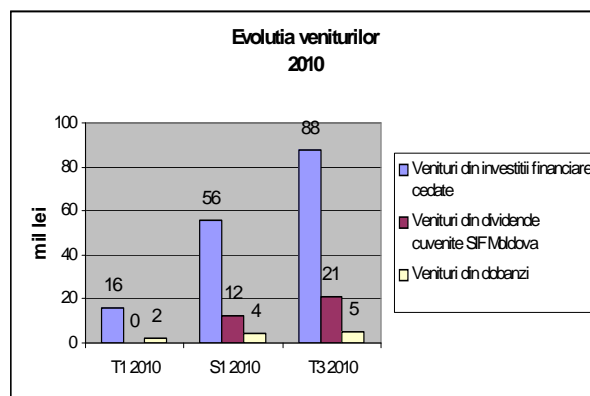
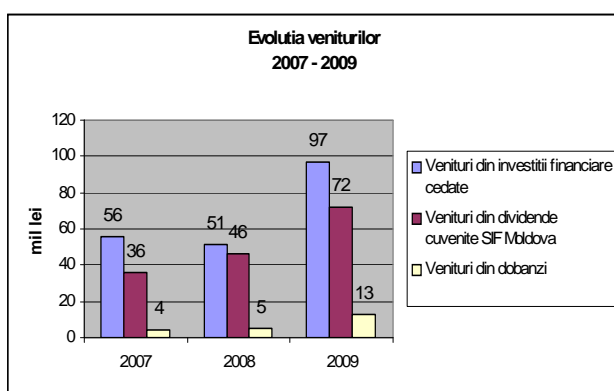
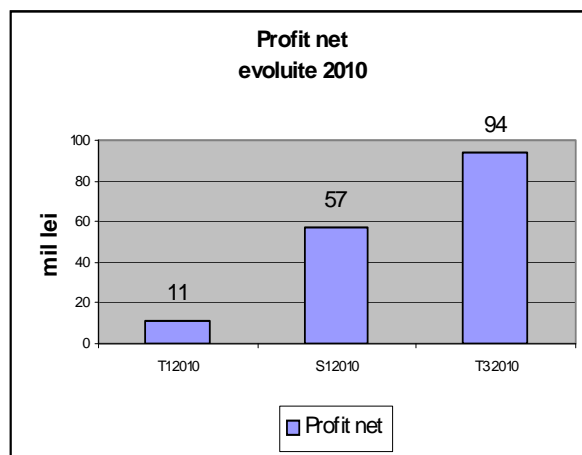
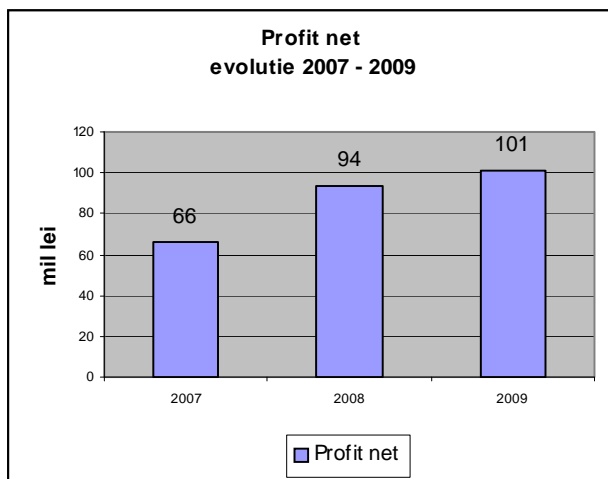

1.1.2. Evaluarea nivelului tehnic al societatii comerciale – nu este cazul

1.1.3. Evaluarea activitatii de aprovizionare tehnico-materiala – nu este cazul

1.1.4. Evaluarea aspectelor legate de angajatii/personalul societatii comerciale – se regaseste in raportul T3 2010 la capitolul II.4. Managementul resurselor umane.

1.1.5. Evaluarea aspectelor legate de impactul activitatii de baza a emitentului asupra mediului inconjurator - nu este cazul

1.1.6. Evaluarea activitatii de cercetare si dezvoltare - nu este cazul

1.1.7. Evaluarea activitatii societatii comerciale privind managementul riscului - se regaseste in raportul T3 2010 la capitolul I.1.7. Managementul riscurilor. Incadrarea portofoliului in limitele de detinere permise.

2. Activele corporale ale societatii comerciale - nu se inregistreaza modificari fata de 31.12.2009.

3. Piata valorilor mobiliare emise de societatea comerciala - se regaseste in raportul T3 2010 la capitolul I.3. Actiunile SIF 2 - actiuni cotate la Bursa de Valori Bucuresti .

4. Conducerea societatii comerciale - conducerea societatii este prezentata nominal in raportul T3 2010 la capitolul Informatii generale.

5. Situatia financiar-contabila - este prezentata in raportul T3 2010 la capitolele I.1. Prezentarea situatii economico- financiare, I.1.1. Situatie activelor, datorilor si capitalurilor proprii, I.1.2. Contul de profit si pierdere, I.1.3. Indicatori economico-financiari, I.1.4. Fluxurile de numerar, I.1.8. Consolidarea conturilor.

6. Informatii non financiare:

6.1. situatia litigiilor - se regaseste in raportul T3 2010 la capitolul II.1. Situatie litigiilor.

6.2. asigurarea transparentei si diseminarea informatiilor - se regaseste in raportul T3 2010 la capitolul II.2. Relatiile cu actionarii si cu institutiile pietei de capital.

6.3. activitatea de control si audit intern - se regaseste in raportul T3 2010 la capitolul II.3. Activitatea de audit si control intern.

Anexele din raportul T3 2010 sunt similare cu cele raportate anual, respectiv: Situatie activului net, Situatiile financiare; Situatie litigiilor; Situatie raportarilor catre CNVM, BVB.
